gyn-zentrum

für Frauengesundheit

gyn-zentrum.ch

Brustsprechstunde

Beratung, Früherkennung, Abklärung und Intervention unter einem Dach an drei Standorten

Netzwerkpartner und Mitglied der zertifizierten BrustZentren Klinik St. Anna und Aarau Cham Zug

Vorsorge, Früherkennung, Abklärung und Operationen

Prof. Dr. med. Andreas Günthert
Facharzt Gynäkologie/Geburtshilfe
Schwerpunkt Operative Gynäkologie
Schwerpunkt Gynäkologische Onkologie
Kernteammitglied der BrustZentren
Klinik St. Anna und Aarau Cham Zug

Dr. med. Nadja Ballabio
Fachärztin Gynäkologie und Geburtshilfe
Diplom Senologie (DIU)
Genetische Beratung

Dr. med. Inês Vaz
Fachärztin Gynäkologie und Geburtshilfe
Schwerpunkt Operative Gynäkologie

Dr. med. Désirée Gassmann
Fachärztin Medizinische Onkologie
Fachärztin Allgemeine Innere Medizin
Komplementärmedizin

Dr. med. Silvia Rauch-Wicki
Fachärztin Gynäkologie und Geburtshilfe
Genetische Beratung

Claudia Grünholz
Physiotherapeutin
Manuelle Lymphdrainage
Kompressionsbehandlungen
Narbenbehandlungen
Mobilisationstechniken

Unsere Leistungen

- 3 D-Mammographie (Tomosynthese) direkt an unserem Standort Haldenstrasse in Luzern und in unmittelbarer Nachbarschaft zum Standort an der Lorze in der Radiologie der AndreasKlinik in Cham
- Hochauflösende Mammasonographie mit Interventionsmöglichkeiten inklusive Vakuumbiopsie
- Genetische Beratung
- Personalisierte Früherkennung und Vorsorge
- Nachsorge
- Mind-Body-Medizin, Tumortherapie
- Operationen in den Kliniken St. Anna in Luzern und AndreasKlinik in Cham
- Gemeinsame Sprechstunde mit Fachärztinnen der Plastischen und Rekonstruktiven Chirurgie

SIEMENS

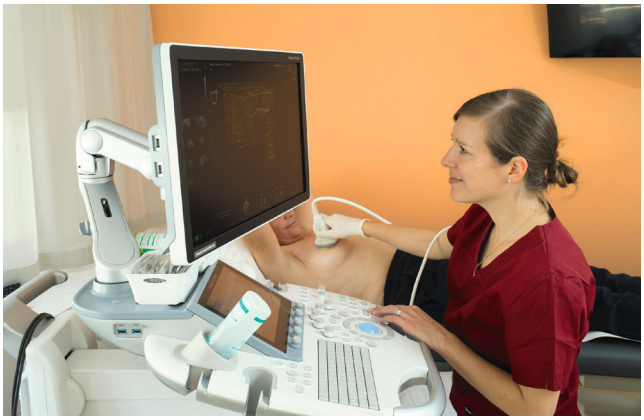

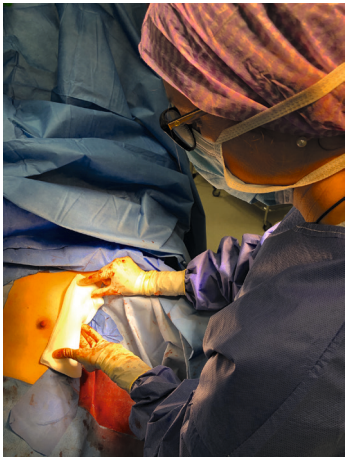

gyn-zentrum

für Frauengesundheit

gyn-zentrum.ch

Drei Standorte, ein Team und eine Philosophie

BrustZentrum
Hirslanden Klinik St. Anna
St. Anna-Strasse 32
6006 Luzern

gyn-zentrum im Bahnhof
Zentralstrasse 1
6003 Luzern

gyn-zentrum Haldenstrasse
Haldenstrasse 11
6006 Luzern

gyn-zentrum an der Lorze
Dorfplatz 1
6330 Cham

Brust Zentrum Aarau Cham Zug
Hirslanden Klinik Aarau
Schänisweg
5001 Aarau

Öffnungszeiten:

Mo	08.00-20.00 h
Di und Fr	08.00-17.00 h
Mi und Do	08.00-18.00 h

T 041 419 03 03
info@gyn-zentrum.ch
gyn-zentrum.ch
Für Ärzte: gyn-zentrum@hin.ch